



Informazioni ai sensi ex art. 58 comma 5 D.L. 73/2021 convertito in L. 106/2021

L'Istituto paritario Sacro Cuore – Trinità dei Monti, con sede in piazza Trinità dei Monti n°3 a Roma, è composto da:

- Scuola dell'Infanzia - Codice Meccanografico RM1A53000E;
- Scuola Primaria - Codice Meccanografico RM1E171007;
- Scuola Secondaria di I Grado - Codice Meccanografico RM1M114008;
- Liceo Linguistico Europeo – Codice meccanografico RMPL07500N.

L'Ente Gestore è l'Associazione Trinità dei Monti per l'educazione, la cultura e l'accoglienza dei pellegrini, con sede al medesimo indirizzo.

(Codice Fiscale 97411560580 - Partita Iva 09075111006 - Numero REA RM-1139230)

Di seguito si rendono noti:

a) l'organizzazione interna, con particolare riferimento all'articolazione degli uffici e all'organigramma;

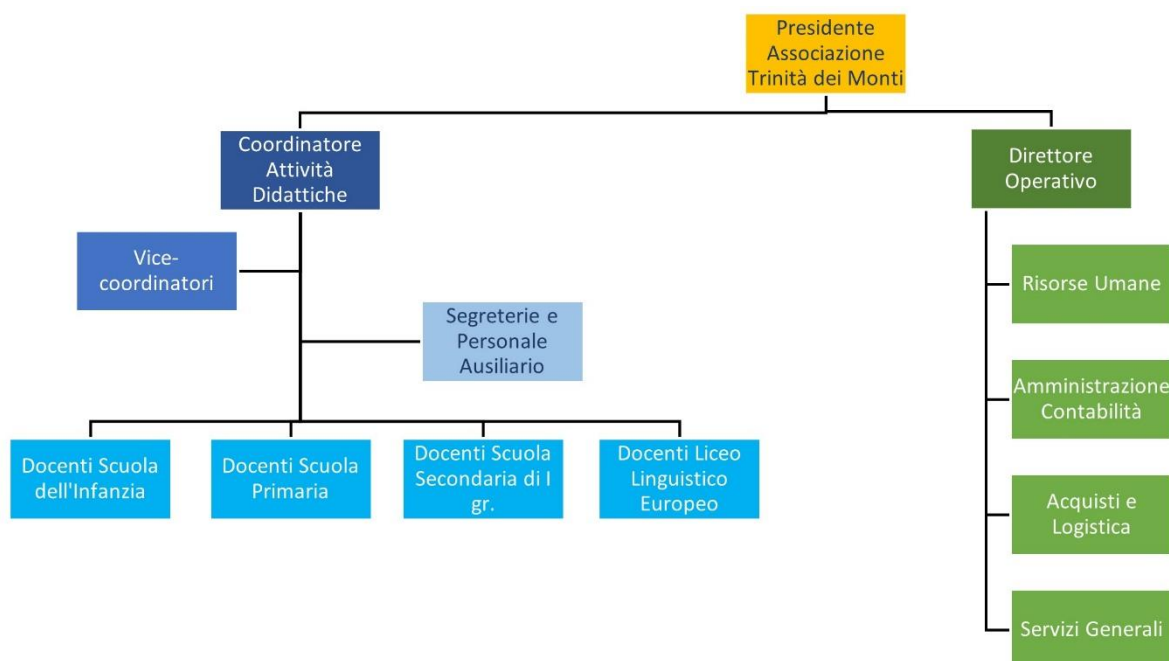

b) le informazioni relative ai titolari di incarichi di collaborazione o consulenza;

Nell'anno scolastico 2020-2021 l'Istituto si è avvalso della collaborazione di

- 17 professionisti (14 psicologi, 3 laureati rispettivamente in Servizi Sociali, Scienze dell'Educazione e Educatore professionale) per attività di inclusione, per una spesa totale di 149.446,19 € ;

- un ingegnere, per l'attività di RSPP, la redazione del nuovo DVR e un progetto di adeguamento e redistribuzione degli spazi scolastici, per una spesa totale di 13.884 € ;

-una professionista per l'attività di internazionalità, per un totale di 1.953 €.

Altri dati di ordine personale saranno resi noti alla riapertura della scuola, previa acquisizione dei consensi per la pubblicazione da parte dei professionisti interessati.

c) il conto annuale del personale e delle relative spese sostenute, con particolare riferimento ai dati relativi alla dotazione organica e al personale effettivamente in servizio e al relativo costo, nonché i tassi di assenza;

PERSONALE AL 30 GIUGNO 2021

Personale	In organico	In servizio
Docenti Scuola dell'Infanzia	7	7
Docenti Scuola Primaria	19	16
Docenti Scuola Secondaria di I e II grado	36	36
Assistenti al piano	11	11
Operai	6	6
Personale di segreteria	7	6
Dirigenti	3	3
Totale	89	85

Rispetto al personale in servizio, l'organico comprende due dipendenti in malattia prolungata e due in congedo per maternità.

SPESE PER IL PERSONALE (BILANCIO AL 31.12.2020)

Personale	Costo
Docenti Scuola dell'Infanzia	181.238,26
Docenti Scuola Primaria	449.997,32
Docenti Scuola Secondaria di I e II grado	1.101.881,43
Personale comune (Assistenti al piano, segreterie, dirigenti)	802.673,51
Altri costi (INAIL, assistenza integrative)	19.207,85
Totale	2.554.998,37

TASSI DI ASSENZA

Dati relativi al periodo settembre 2020 – giugno 2021

	Giorni assenza	Giorni lavorabili	Tasso di assenza
Personale Docente	552	10.747	5,1%
Personale Non Docente	596	5.803	10,3%
Totale	1.148	16.550	6,9%

Nota. Il tasso di assenza è stato calcolato rapportando il numero dei giorni di assenza complessivi al numero dei giorni lavorativi del periodo di riferimento e prendendo in considerazione tutti i giorni di mancata presenza lavorativa, a qualsiasi titolo verificatasi (malattia, ferie, permessi, aspettativa, congedo obbligatorio, ecc.)".

(cfr. Circolare 3/09 del Dipartimento della Funzione Pubblica relativa alla pubblicazione online da parte dei Dirigenti pubblici dei tassi di assenteismo dei propri uffici)

I dati sono fortemente inficiati dalla situazione attuale, in quanto molte giornate di assenza sono state legate al Covid (quarantene, congedi parentali COVID, maternità anticipata per rischio, lavoratori fragili, isolamento...).

d) i dati relativi al personale in servizio con contratto di lavoro non a tempo indeterminato;

Situazione al 30 giugno 2021

Scuola dell'infanzia	T. Indet	T. Determ	Totale
Docenti	5	2	7
Assistenti al piano	2	0	2
Totale	7	2	9

Scuola Primaria	T. Indet	T. Determ	Totale
Docenti	14	5	19
Assistenti al piano	4	0	4
Totale	18	5	23

Scuola Secondaria di I e II grado	T. Indet	T. Determ	Totale
Docenti	18	18	36
Assistenti al piano	3	0	3
Totale	21	18	39

Personale comune	T. Indet	T. Determ	Totale
Assistenti al piano	2	0	2
Operai	6	0	6
Personale di Segreteria	7	0	7
Dirigenti	3	0	3
Totale	18	0	18

e) i documenti e gli allegati del bilancio preventivo e del conto consuntivo

Alla fine di questo documento si riportano il conto economico 2020 e il budget previsionale 2021 dell'Istituto.

f) le informazioni relative ai beni immobili e agli atti di gestione del patrimonio.

L'Associazione Trinità dei Monti, Ente gestore dell'Istituto Sacro Cuore, non possiede beni immobili.

Il complesso della Trinità dei Monti, in cui ha sede l'Istituto scolastico, è di proprietà dei Pii Stabilimenti di Francia a Roma e Loreto.

Roma, 21 agosto 2021

Situazione Contabile al 31-12-2020

Centro di Costo 01 Attività scolastica

CONTO ECONOMICO

Costi		Ricavi	
Spese utenze varie scuola	130.641,85	Ricavi quote di iscrizione e apertura dossier	175.898,00
Spese varie di gestione	76.638,39	Ricavi rette scolastiche	2.524.703,00
Spese servizi vari (pulizia, ristorazione, manutenzione impianti)	310.941,40	Ricavi per mensa scolastica	231.620,10
Consulenze psico-educative	110.080,32	Ricavi per attività extrascolastiche	107.311,49
Spese attività sportive e musicali	80.493,18	Addebiti materiale scolastico	10.969,50
Spese corsi/esami lingua	27.615,00	Proventi diversi	20.409,70
Spese organizzazione eventi e attività formativa	2.137,41	Contributi MIUR arretrati (relativi ad anni scolastici precedenti)	247.772,94
Consulenze tecniche e servizi prof.li	21.410,13	Contributi MIUR	521.769,72
Spese viaggi di istruzione	1.438,00	Contributi MIUR - Emergenza Covid	204.924,95
Spese servizi professionali (informatica, buste paga, contabilità, legali e notarili)	162.516,31	Entrate attività'	1.266,69
Spese noleggio fotocopiatrice	10.014,74		
Salari e stipendi scuola	1.869.069,98		
Oneri sociali scuola	553.134,18		
T.F.R. scuola	132.794,21		
Ammortam. spese su beni di terzi	58.457,11		
Ammortamenti impianti	22.719,78		
Ammortamento altri beni	63.804,36		
Oneri diversi di gestione	27.663,33		
Imposte e tasse indeducibili	422,11		
Imposte correnti	112.030,00		
Totale Costi	3.774.021,79	Totale Ricavi	4.046.646,09
Utile d'esercizio	272.624,30		

ASSOCIAZIONE TRINITA' DEI MONTI
 PIAZZA TRINITA' DEI MONTI, 3 ROMA
 P. Iva 09075111006 - C.F. 97411560580

BUDGET 2021

Centro di Costo 01 Attività scolastica

Situazione Contabile al
 31/12/2020

Budget 2021

RICAVI

RICAVI QUOTE DI ISCRIZIONE	175.898,00	176.954,00
RICAVI RETTE SCOLASTICHE	2.524.703,00	2.970.668,00
RICAVI ALTRE ATTIVITA	349.901,09	650.000,00
PROVENTI DIVERSI	20.409,70	20.000,00
MIUR	769.542,66	450.000,00
MIUR - Emergenza COVID	204.924,95	
ENTRATE ATTIVITA	1.266,69	2.000,00

TOTALE RICAVI	4.046.646,09	4.269.622,00
----------------------	---------------------	---------------------

COSTI

SPESE UTENZE VARIE SCUOLA	130.641,85	140.000,00
SPESE VARIE DI GESTIONE SCUOLA	76.638,39	84.027,50
SPESE SERVIZI VARI	319.467,40	460.000,00
SPESE SERVIZI PROFESSIONALI SCOLASTICI	234.648,04	284.000,00
SPESE SERVIZI PROFESSIONALI VARI	162.516,31	166.000,00
SPESE GODIMENTO BENI DI TERZI	10.014,74	11.000,00
SALARI E STIPENDI SCUOLA	1.869.069,98	1.950.000,00
ONERI SOCIALI SCUOLA	553.134,18	600.000,00
T.F.R. SCUOLA	132.794,21	135.000,00
AMMORTAMENTI IMMOBILIZZAZIONI IMMATERIALI	58.457,11	58.000,00
AMMORTAMENTI IMPIANTI E MACCHINARI	22.719,78	20.000,00
AMMORTAMENTO ALTRI BENI MATERIALI	63.804,36	58.000,00
ONERI DIVERSI DI GESTIONE	27.663,33	20.000,00
IMPOSTE E TASSE INDEDUCIBILI	422,11	400,00
IMPOSTE CORRENTI	112.030,00	115.000,00

TOTALE COSTI	3.774.021,79	4.101.427,50
---------------------	---------------------	---------------------

UTILE DI ESERCIZIO	272.624,30	168.194,50
---------------------------	-------------------	-------------------